כביש 42

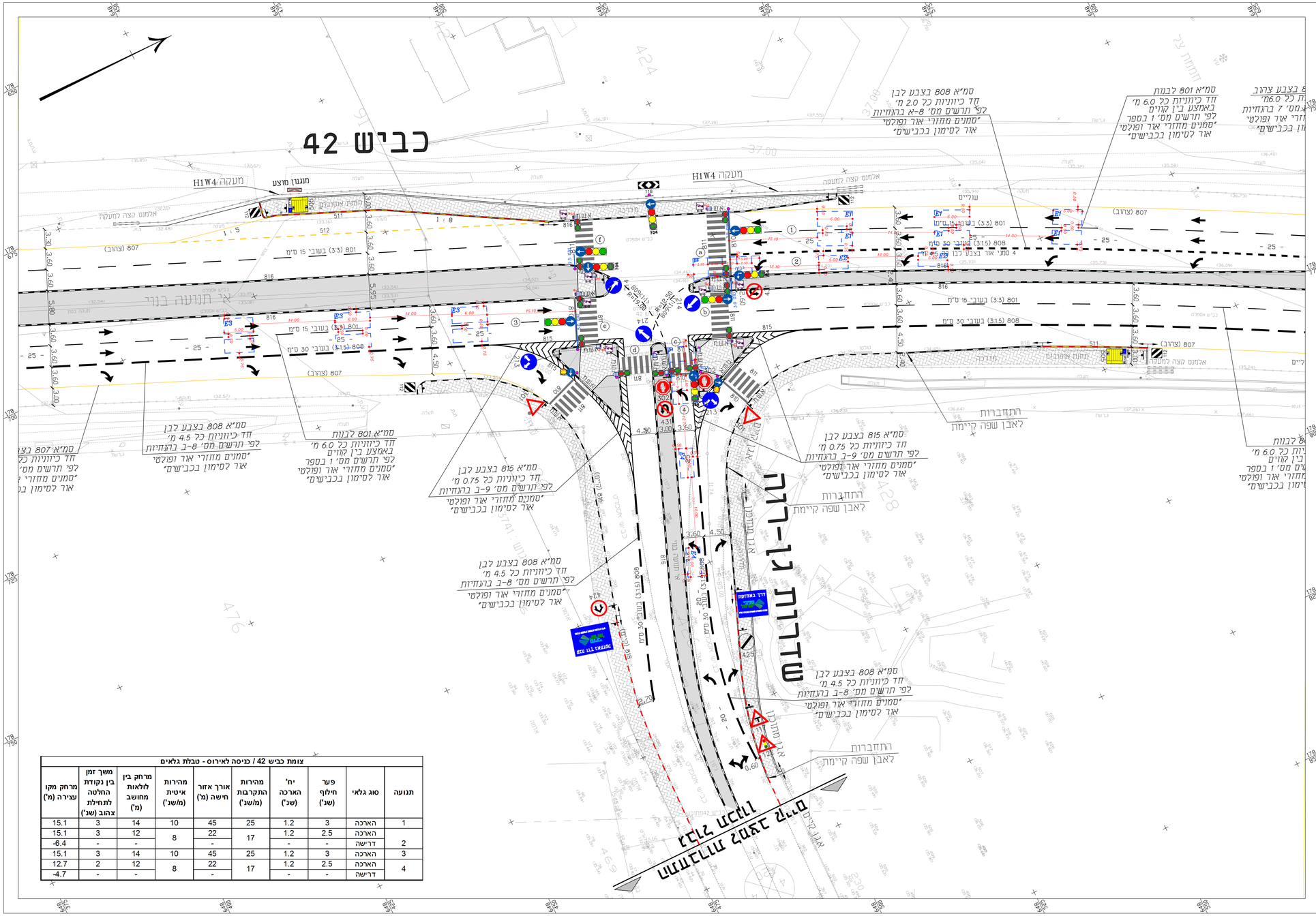

צומת כביש 42 / כניסה לאירוס - טבלת גלאים

תנועה	סוג גלאי	פער חילוף (שנ')	יח' הארכה (שנ')	מהירות התקרבות (מ/שנ')	אורך אזור חישה (מ')	מהירות איטית (מ/שנ')	מרחק בין לולאות מחושב (מ')	משך זמן בין נקודת החלטה לתחילת צהוב (שנ')	מרחק מקו עצירה (מ')
1	הארכה	3	1.2	25	45	10	14	3	15.1
	הארכה	2.5	1.2	17	22	8	12	3	15.1
2	דרישה	-	-		-		-	-	-6.4
3	הארכה	3	1.2	25	45	10	14	3	15.1
4	הארכה	2.5	1.2	17	22	8	12	2	12.7
	דרישה	-	-		-		-	-	-4.7

תרשים סביבה

ללא קנ"מ

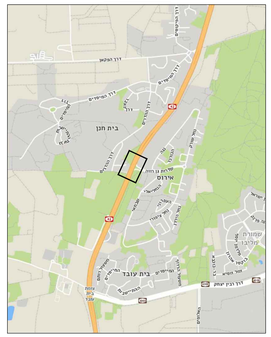

מקרא:

- אי תנועה
- מדרכה
- אבן שפה לביצוע
- אבן שפה קיימת
- מעקה בטיחות לביצוע H1W4
- מעקה בטיחות לביצוע

מבוסס על תכנית תנועה מאושרת של משרד קן הנדסה בע"מ

10.12.20

קן-אי. הנדסה בע"מ
קנים שיווק וייעוץ
kanengineering.net
K. N. ENGINEERING LTD.

נתיבי ישראל
החברה הלאומית לתשתיות תחבורה בע"מ

שם התכנית
הסדר הנדסי ורמזור בצומת

שם הפרויקט
הסדרת כניסה ליישוב אירוס
כביש 42 - שד' גן רווה

מספר הפרויקט: HK-262-13

מקרא רמזורים:

- פנס כרכב נוכל 704
- פנס היר
- פנס מהבהב
- עמוד רמזור מתוכנן
- עמוד שוט 5.5 שוט
- כוונון הוכר רגל Pb_a
- עמוד נמוך משולב זמנים עיוורים
- כוונאת גלאי

מס'	הערות	ביקר	תאריך
1	הנפקת גלאים	עירית	21.06.21

שינויים

שכב תכנון	ראשוני (50) ○	מפורט (פס) ○	מפורט (00) ●
מהדורה	קיים (מ) ○	ראשוני(א) ●	מפורט (מ) ○
1	אמיר	עירית	25.03.21
מס' מהדורה	שרטט	תכנן	ביקר	תאריך

EBS-TL-042-IS_IRUS-DD

אליה הנדסה
ד"ר אליה בן שבתאי
הנדסת תעבורה, תכנון ובקרה
www.eliabs.com 3452115 מיקוד 103 מיקוד
eli@eliabs.com 04-8311911 פקס. 04-8388815

אישור המפקח על התעבורה